ДЕПАРТАМЕНТ ОБРАЗОВАНИЯ
ГОРОДА МОСКВЫ

129090, Москва
ул. Б. Спасская, д. 15
www.educom.ru

27 апреля 2015 год

Контрактная система Департамента образования города Москвы

Структура контрактной службы Департамента образования города Москвы

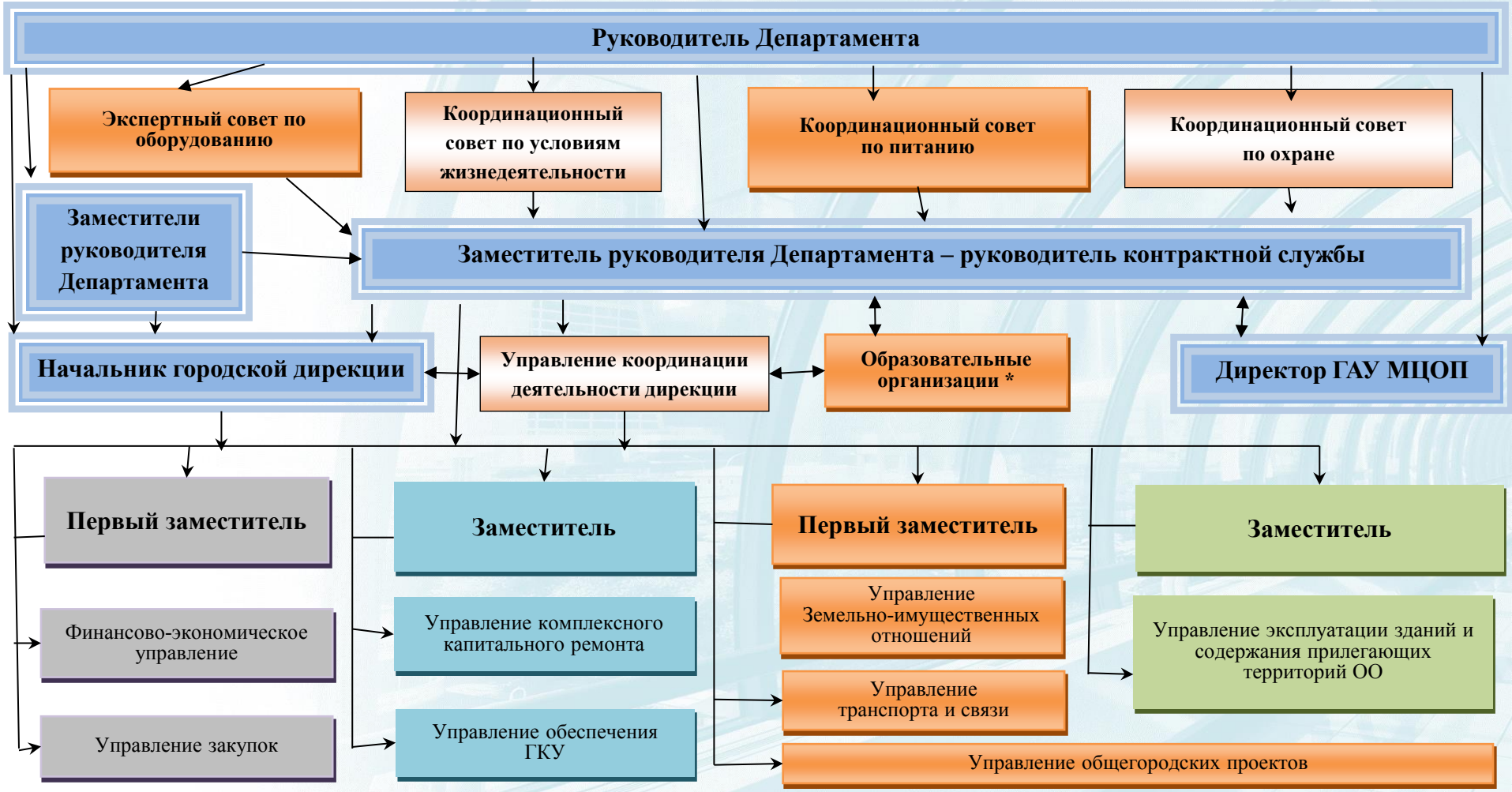

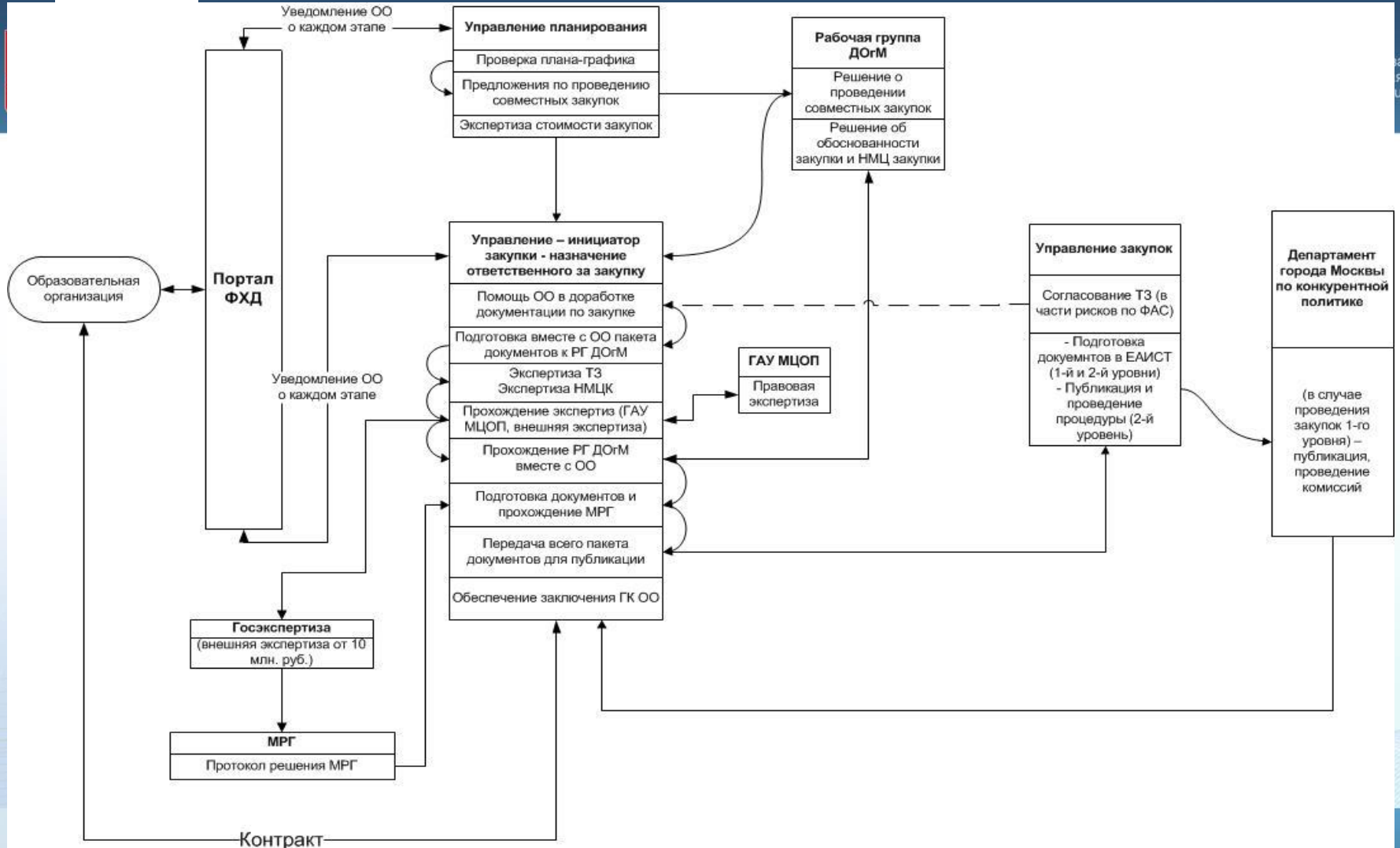
Уведомление ОО о каждом этапе
Управление планирования
Проверка плана-графика
Предложения по проведению совместных закупок
Экспертиза стоимости закупок
Рабочая группа ДОгМ
Решение о проведении совместных закупок
Решение об обоснованности закупки и НМЦ закупки
Образовательная организация
Портал ФХД
Управление – инициатор закупки - назначение ответственного за закупку
Помощь ОО в доработке документации по закупке
Подготовка вместе с ОО пакета документов к РГ ДОгМ
Экспертиза ТЗ
Экспертиза НМЦК
Прохождение экспертиз (ГАУ МЦОП, внешняя экспертиза)
Прохождение РГ ДОгМ вместе с ОО
Подготовка документов и прохождение МРГ
Передача всего пакета документов для публикации
Обеспечение заключения ГК ОО
Уведомление ОО о каждом этапе
ГАУ МЦОП
Правовая экспертиза
Управление закупок
Согласование ТЗ (в части рисков по ФАС)
- Подготовка докуемнтов в ЕАИСТ (1-й и 2-й уровни)
- Публикация и проведение процедуры (2-й уровень)
Департамент города Москвы по конкурентной политике
(в случае проведения закупок 1-го уровня) – публикация, проведение комиссий
Госэкспертиза
(внешняя экспертиза от 10 млн. руб.)
МРГ
Протокол решения МРГ
Контракт

ДЕПАРТАМЕНТ ОБРАЗОВАНИЯ
ГОРОДА МОСКВЫ

129090, Москва
ул. Б. Спасская, д. 15
www.educom.ru

СПАСИБО ЗА ВНИМАНИЕ!