Университет
Правительства
Москвы

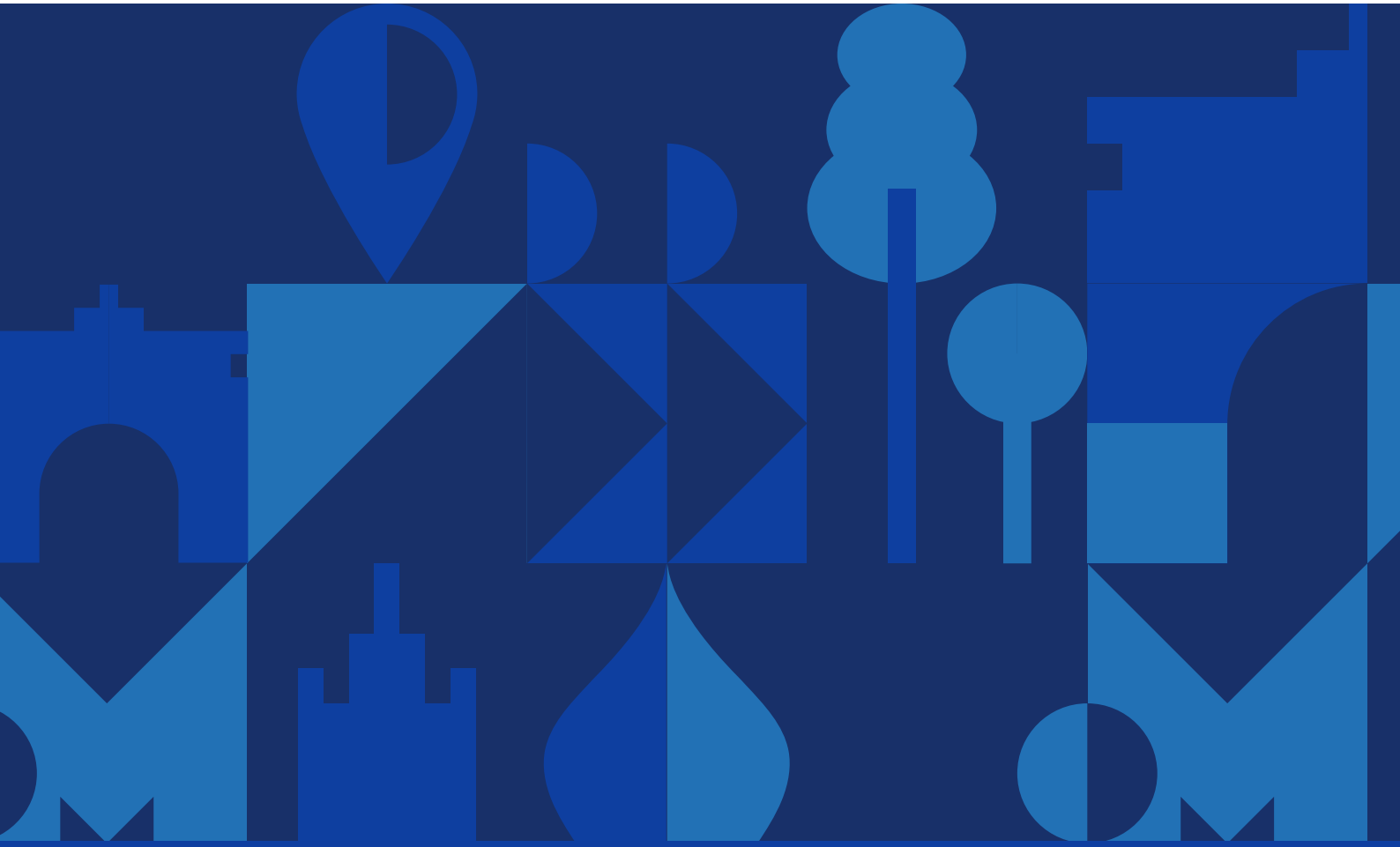

ВСЕРОССИЙСКАЯ НАУЧНО-ПРАКТИЧЕСКАЯ КОНФЕРЕНЦИЯ

ДИПЛОМАТИЯ ПОБЕДЫ
(к 78-летию Победы СССР в Великой Отечественной войне)

Место проведения	ГАОУ ВО «Московский городской университет управления Правительства Москвы имени Ю.М. Лужкова»
Дата проведения	25 апреля 2023 года, 13:30-17:00
Организаторы	Кафедра юриспруденции, кафедра социально-гуманитарных дисциплин и истории права ГАОУ ВО «Московский городской университет управления Правительства Москвы имени Ю.М. Лужкова» (Университет Правительства Москвы)

ПОРЯДОК РАБОТЫ КОНФЕРЕНЦИИ

16 ФЕВРАЛЯ 2023 ГОДА

13:30–13:50 **4 этаж, ауд. 417**	Регистрация участников
13:50–14:00 **4 этаж, ауд. 417**	Открытие конференции
14:00–15:20 **4 этаж, ауд. 417**	Пленарное заседание
15:30–15:45 **4 этаж, ауд. 417**	Викторина «Дипломатия Победы»
15:45–17:00 **3 этаж, ауд. 316**	Секция 1 «Советская дипломатия и дипломаты в годы Великой Отечественной войны»
15:45–17:00 **4 этаж, ауд. 417**	Секция 2 «Сохранение исторической памяти о Великой Отечественной войне как направление деятельности современной российской дипломатии»
15:30–17:00 **3 этаж, ауд. 315**	Секция 3 «Международное значение победы СССР в Великой Отечественной войне» «International importance of the USSR Victory in the Great Patriotic War» Importance internationale de la victoire de l›URSS dans la Grande Guerre Patriotique (языки секции: английский, французский).

ОРГКОМИТЕТ

Александров Алексей Анатольевич - проректор по высшему образованию и молодёжной политике, кандидат исторических наук, доцент, председатель оргкомитета

Логвинова Инна Владимировна – кандидат юридических наук, доцент, заместитель председателя оргкомитета

ЧЛЕНЫ ОРГКОМИТЕТА:

Барщевский Михаил Юрьевич – заведующий кафедрой юриспруденции, доктор юридических наук, профессор, Заслуженный юрист Российской Федерации

Бабаева Юлия Григорьевна – заместитель заведующего кафедры юриспруденции, кандидат юридических наук

Горбулина Ольга Викторовна – исполняющий обязанности начальника Управления международного сотрудничества

Вайсеро Константин Иванович – заведующий кафедрой социально-гуманитарных дисциплин и истории права, доктор психологических наук, профессор, модератор конференции

Тарасова Светлана Владимировна – доктор исторических наук, профессор кафедры социально-гуманитарных дисциплин и истории права, модератор конференции

Тымчик Владимир Ильич – доктор исторических наук, профессор кафедры юриспруденции, модератор конференции

Бахриев Бахри Хуршедович – кандидат политических наук, доцент кафедры юриспруденции, модератор конференции

Косова Ирина Олеговна – кандидат филологических наук, доцент кафедры юриспруденции, модератор конференции

Рогинко Екатерина Владимировна – кандидат филологических наук, доцент кафедры юриспруденции, модератор конференции

МОДЕРАТОРЫ КОНФЕРЕНЦИИ

Вайсеро Константин Иванович – заведующий кафедрой социально-гуманитарных дисциплин и истории права, доктор психологических наук, профессор, модератор конференции

Тымчик Владимир Ильич – доктор исторических наук, профессор кафедры юриспруденции, модератор конференции

ОТКРЫТИЕ КОНФЕРЕНЦИИ

ПРИВЕТСТВИЕ УЧАСТНИКОВ КОНФЕРЕНЦИИ

13:50 – 14:00

Вайсеро Константин Иванович, заведующий кафедрой социально-гуманитарных дисциплин и истории права, доктор психологических наук, профессор

Логвинова Инна Владимировна – кандидат юридических наук, доцент кафедры юриспруденции

14:00 – 14:15

Тымчик Владимир Ильич, доктор исторических наук, профессор кафедры юриспруденции

Доклад: Уроки дипломатической деятельности СССР по недопущению Второй мировой войны

14:15 – 14:30

Вайсеро Константин Иванович, заведующий кафедрой социально-гуманитарных дисциплин и истории права, доктор психологических наук, профессор, модератор конференции

Доклад: Социально-гуманитарные аспекты дипломатической работы в годы Великой Отечественной войны

14:30-14:40

Великая Анна Алексеевна, доцент кафедры юриспруденции МГУУ Правительства Москвы

Доклад: Советская культурная дипломатия: спасение и передача ГДР шедевров Дрезденской галереи

14:40-14:50

Савченкова Мария Игоревна, МГУУ Правительства Москвы, направление подготовки «Международные отношения», 3 курс

Доклад: Тематика Великой Победы в публичной дипломатии России

14:50-15:00

Крутченко Анна Дмитриевна, МГУУ Правительства Москвы, направление подготовки «Международные отношения», 2 курс

Доклад: Сохранение памяти о Великой Отечественной войне в Германии: деятельность посольства Российской Федерации и Русского дома в Берлине

15:00-15:10

Разумова Анна Рустемовна, МГУУ Правительства Москвы,

направление подготовки «Международные отношения», 2 курс

Доклад: Вклад Министерства иностранных дел Российской Федерации в сохранение исторической памяти о Великой Отечественной войне

15:10-15:20

Бурляй Ян Анастасьевич, Директор Центра иберо-американских программ МГЛУ, заслуженный профессор МГЛУ

Доклад: Ленд-лиз: легенды и факты

15:30 –17:00

СЕКЦИОННЫЕ ЗАСЕДАНИЯ

СЕКЦИЯ 1

«СОВЕТСКАЯ ДИПЛОМАТИЯ И ДИПЛОМАТЫ В ГОДЫ ВЕЛИКОЙ ОТЕЧЕСТВЕННОЙ ВОЙНЫ»

Руководители секции:

Тымчик Владимир Ильич – доктор исторических наук, профессор кафедры юриспруденции, модератор конференции

Дорохин Андрей Георгиевич, доцент, кандидат экономических наук, начальник Управления внешнеторговой аналитики и связей с международными организациями Департамента внешнеэкономических и международных связей города Москвы

- **Назарова Валентина Руслановна**, МГУУ Правительства Москвы, направление подготовки «Международные отношения», 1 курс

  Доклад: Дипломатическая деятельность В.М. Молотова в годы Великой Отечественной войны

- **Шевцова Вероника Георгиевна**, МГУУ Правительства Москвы, направление подготовки «Международные отношения», 2 курс

  Доклад: НКИД в годы Великой Отечественной войны

- **Яськова Валерия Михайловна**, МГУУ Правительства Москвы, направление подготовки «Международные отношения», 1 курс

  Доклад: Значение Московской конференции в достижении Победы

- **Демехина Полина Игоревна,**

  Костикова Алена Сергеевна, МГУУ Правительства Москвы, направление подготовки «Международные отношения», 2 курс

  Доклад: Вклад советской разведки в Великую Победу: Тегеранская конференция

- **Локтева Василиса Дмитриевна** МГУУ Правительства Москвы, направление подготовки «Международные отношения», 1 курс

  Доклад: Тегеранская конференция и ее роль в достижении Победы

- **Фищук Николай Вячеславович**, МГУУ Правительства Москвы, направление подготовки «Государственное и муниципальное управление», 1 курс

  Доклад: Конференция в Квебеке: дипломатия противоречий

- **Костин Тимур Русланович**, МГУУ Правительства Москвы, направление подготовки «Государственное и муниципальное управление», 1 курс

  Доклад: Дипломатический фронт Второй мировой войны: афганский сюжет

- **Новикова Анастасия Алексеевна**, МГУУ Правительства Москвы, направление подготовки «Международные отношения», 1 курс

  Доклад: Советско-шведские дипломатические отношения в годы Второй мировой войны

- **Магомедова Сабина Камалутдиновна**, Романова Кристина Витальевна, МГУУ Правительства Москвы, направление подготовки «Международные отношения», 2 курс

  Доклад: Вклад советской дипломатии в достижение Великой Победы: Александра Коллонтай

- **Панова Лана Андреевна**, МГУУ Правительства Москвы, направление подготовки «Международные отношения», 2 курс

  Доклад: Роль советской дипломатии в создании ООН и укреплении мира

- **Мардугалимова Эмилия Рамилевна**, МГУУ Правительства Москвы, направление подготовки «Международные отношения», 1 курс

  Доклад: Роль советской дипломатии в регулировании отношений с послевоенной Японией

- **Виролайнен Данила Александрович**, МГУУ Правительства Москвы, направление подготовки «Международные отношения», 1 курс

  Доклад: Роль дипломатии в регулировании послевоенных отношений в Европе

СЕКЦИЯ 2

«Сохранение исторической памяти о Великой Отечественной войне как направление деятельности современной российской дипломатии»

Руководитель секции:

Руководители секции:

Логвинова Инна Владимировна – кандидат юридических наук, доцент, заместитель председателя оргкомитета

Бахриев Бахри Хуршедович – кандидат политических наук, доцент кафедры юриспруденции, модератор конференции

- **Баганова Лейла Закировна**, магистрант МГЮА имени О.Е. Кутафина, 2 курс,

  Андреева Анна Михайловна, магистрант МГУ имени М.В. Ломоносова, 2 курс

  Доклад: Осквернение скульптурных, архитектурных сооружений, символов воинской славы, посвященных борьбе с фашизмом в период Великой Отечественной войны (к вопросу о роли МИД России в противодействии таким преступлениям)

- **Озерова Ксения Михайловна,**

  Шорикова Софья Денисовна, МГУУ Правительства Москвы, направление подготовки «Международные отношения», 2 курс

  Доклад: Великая Победа как фактор трансформации статуса СССР на международной арене

- **Карпеева Анастасия Александровна,**

  Гарбузова Юлия Дмитриевна, МГУУ Правительства Москвы, направление подготовки «Международные отношения», 2 курс

  Доклад: Сохранение исторической памяти о Великой Отечественной войне как направление работы посольств РФ

- **Костюченко Александр Александрович**, МГУУ Правительства Москвы, направление подготовки «Международные отношения», 2 курс

  Доклад: Создание антигитлеровской коалиции: история и значение

- **Заерко Ксения Константиновна**, МГУУ Правительства Москвы, направление подготовки «Международные отношения», 2 курс

  Доклад: Меры поддержки ветеранов Великой Отечественной войны в Российской Федерации и за рубежом

- **Туса Кристина Денисовна,**

  Якубовская Валерия Дмитриевна, МГУУ Правительства Москвы, направление подготовки «Международные отношения», 2 курс

  Доклад: Тема Великой Победы в общественном и политическом дискурсах стран Прибалтики

- **Корнеев Андрей Станиславович,**

  Мотунов Сергей Игоревич

  МГУУ Правительства Москвы, направление подготовки «Международные отношения», 2 курс

  Доклад: Значение темы Победы в Великой Отечественной войне для духовно-нравственного воспитания молодых дипломатов

- **Ляпин Артем Евгеньевич**, МГУУ Правительства Москвы, направление подготовки «Юриспруденция», 4 курс

  Доклад: Сохранение исторической памяти о войне в контексте координации международных связей регионов России

УЧАСТНИКИ ДИСКУССИИ:

Клейнбок Анастасия, Московский международный университет, 3 курс

Мурашова Милена Александровна, Московский международный университет, 3 курс

Ульянов Павел Юрьевич, Московский международный университет, 3 курс

Емельянова Александра Сергеевна, РАНХиГС, 1 курс

Крахмаль Алена Алексеевна, РАНХиГС, 1 курс

Долгоновская Лилия Яковлевна, аспирант МГПУ

СЕКЦИЯ 3

«Международное значение победы СССР в Великой Отечественной войне»

«International importance of the USSR Victory in the Great Patriotic War»
Importance internationale de la victoire de l›URSS dans la Grande Guerre Patriotique
(языки секции: английский, французский)

Руководители секции:

Косова Ирина Олеговна – кандидат филологических наук, доцент кафедры юриспруденции, модератор конференции

Рогинко Екатерина Владимировна – кандидат филологических наук, доцент кафедры юриспруденции, модератор конференции

- **Аникушина Василиса Алексеевна**, МГУУ Правительства Москвы, направление подготовки «Экономика», 1 курс

Доклад: The victory over fascism in the Great Patriotic War

Победа над фашизмом в Великой Отечественной войне

- **Тойвонен Лия Денисовна**, МГУУ Правительства Москвы, направление подготовки «Государственное и муниципальное управление», 1 курс

Доклад: The role of the Soviet Union in the defeat of Nazi Germany

Роль Советского Союза в поражении нацистской Германии

- **Маркин Максим Романович**, МГУУ Правительства Москвы, направление подготовки Государственное и муниципальное управление», 1 курс

  Доклад: The impact of the victory of the USSR in the Great Patriotic War on the future of Europe

  Влияние победы СССР в Великой Отечественной войне на дальнейшую судьбу Европы

- **Дрига Александра Сергеевна**, МГУУ Правительства Москвы, направление подготовки Государственное и муниципальное управление», 1 курс

  Доклад: Liberation of peoples from German occupation and restoration of their statehood as a result of the Great Patriotic War

  Освобождение народов от германской оккупации и восстановление их государственности как итог Великой Отечественной Войны

- **Гарбузова Юлия Дмитриевна**, МГУУ Правительства Москвы, направление подготовки Международные отношения», 2 курс

  Доклад: The role of propaganda posters in raising people's patriotism during the Great Patriotic War

  Роль агитационных плакатов в воспитании патриотизма людей во время Великой Отечественной войны

- **Якубовская Валерия Дмитриевна,**

  Туса Кристина Денисовна, МГУУ Правительства Москвы, направление подготовки «Международные отношения», 2 курс

  Доклад: Activities of the Ministry of Foreign Affairs of Russia to preserve the historical memory of the Great Patriotic War

  Деятельность МИДа России по сохранению исторической памяти

- **Черникова Анастасия Алексеевна**, МГУУ Правительства Москвы, направление подготовки «Международные отношения», 1 курс

  Доклад: The system of international relations after World War II

  Система Международных отношений по итогам Второй мировой войны

- **Мельникова Александра Сергеевна**

  Швецова Вероника Георгиевна, МГУУ Правительства Москвы,

направление подготовки Международные отношения», 2 курс

Доклад: English-speaking media about the Great Patriotic War

Англоязычные СМИ о Великой Отечественной войне

- **Курносова Ксения Денисовна**, РГУП, направление подготовки «Право и судебное администрирование», 4 курс

  Доклад: From Victory to Peace: Russian Postwar Diplomacy

  От победы к миру: российская послевоенная дипломатия

- **Володина Анна Ярославовна**, РГУП, направление подготовки «Право и судебное администрирование», 2 курс

  Доклад: The Nuremberg trials: results concerning Russia

  Нюрнбергский процесс: итоги для России

- **Стародубец Елизавета Сергеевна**, МГУУ Правительства Москвы, направление подготовки «Юриспруденция», 1 курс

  Доклад: The Importance of the USSR Victory in the World War II for the Global Society

  Значение Победы СССР во Второй мировой войне для мирового сообщества

- **Барщевская Дарья Михайловна**, МГУУ Правительства Москвы, направление подготовки «Юриспруденция», 1 курс

  Доклад: The Results of the WW II for the USSR

  Итоги второй мировой войны для СССР

- **Антонова Диана Алексеевна**, МГУУ Правительства Москвы, направление подготовки «Юриспруденция», 1 курс

  Доклад: The Results of the Potsdam Conference

  Итоги Потсдамской конференции

- **Ботулев Павел Валентинович**, МГУУ Правительства Москвы, направление подготовки «Юриспруденция», 1 курс

  Доклад: The Significance of the Nuremberg Trials for the Global Community

  Значение Нюрнбергского процесса для мирового сообщества

- **Никулина Виталина Евгеньевна**

  Любич Арина Алексеевна, МГУУ Правительства Москвы, направление подготовки «Юриспруденция», 1 курс

  Доклад: The international importance of the USSR Victory in the Great Patriotic War

  Международное значение победы СССР в Великой Отечественной войне

- **Гарбузова Юлия Дмитриевна**, МГУУ Правительства Москвы, направление подготовки «Международные отношения», 2 курс

  Le soutien de l'esprit patriotique par la préservation des valeurs culturelles et spirituelles pendant la Grande Guerre Patriotique

  Поднятие патриотического духа путем сохранения культурно-духовных ценностей в период Великой Отечественной войны

- **Карпеева Анастасия Александровна**, МГУУ Правительства Москвы, направление подготовки «Международные отношения», 2 курс

  Доклад: The Tehran conference: results and lessons

  Тегеранская конференция: итоги и уроки

- **Якубовская Валерия Дмитриевна,**

  Туса Кристина Денисовна, МГУУ Правительства Москвы, направление подготовки «Международные отношения», 2 курс

  Доклад: Mémoire historique du rôle de l'URSS dans la défaite de l'Allemagne nazie en France

  Историческая память о роли СССР в разгроме нацистской Германии во Франции

- **Швецова Вероника Георгиевна**

  Мельникова Александра Сергеевна, МГУУ Правительства Москвы, направление подготовки «Международные отношения», 2 курс

  Доклад: La Victoire dans la Grande Guerre Patriotique comme pilier de l'identité nationale des peuples de l'espace post-soviétique

  Победа в Великой Отечественной войне как опора национальной идентичности народов постсоветского пространства

УЧАСТНИКИ ДИСКУССИИ:

Григорьева Наталья Геннадьевна, доцент, кандидат искусствоведения, ВГИК

Соколова Елена Евгеньевна Московский физико-технический институт (национальный университет)

Завольская Ольга Сергеевна, преподаватель, Государственный университет просвещения

Королевская Екатерина Михайловна, доцент, кандидат филологических наук, МГПУ

Осадчая Екатерина Владимировна РАНХиГС

Соколова Елена Евгеньевна, доцент, кандидат филологических наук, Московский физико-технический институт (национальный университет)

Туманова Екатерина Олеговна, кандидат филологических наук, МГУУ Правительства Москвы

ДЛЯ ЗАПИСИ

ДЛЯ ЗАПИСИ

МГУУ Правительства Москвы

Сретенка, 28

тел. 8 (495) 957-75-75

mguu.ru

vk.com/mguu_ru