Университет
Правительства
Москвы

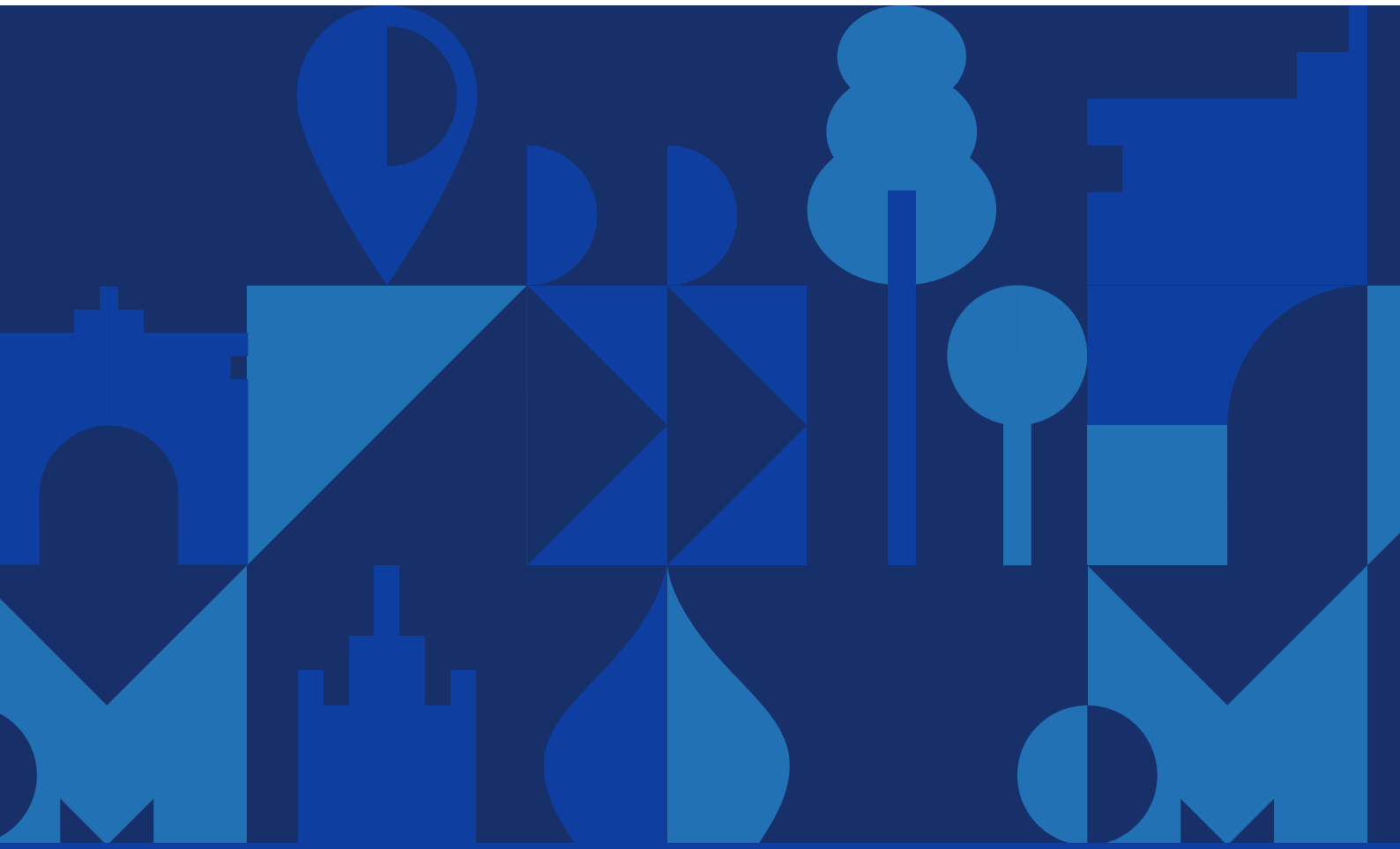

II НАЦИОНАЛЬНАЯ НАУЧНО – ПРАКТИЧЕСКАЯ КОНФЕРЕНЦИЯ

ЦИФРОВЫЕ ВЫЗОВЫ И СОЦИАЛЬНАЯ ОТВЕТСТВЕННОСТЬ В РЕШЕНИИ ПРОБЛЕМ ЭКОНОМИЧЕСКОГО РАЗВИТИЯ ГОРОДА

Университет
Правительства
Москвы

Место проведения

ГАОУ ВО «Московский городской университет управления Правительства Москвы имени Ю.М. Лужкова» (Университет Правительства Москвы)

Дата проведения

27 сентября 2023 года, 10:00-12:30, ауд. 316

Организаторы

направление по управлению государственными и муниципальными закупками Кафедры финансового менеджмента и финансового права ГАОУ ВО «Московский городской университет управления Правительства Москвы имени Ю.М. Лужкова» (Университет Правительства Москвы)

ПОРЯДОК РАБОТЫ КОНФЕРЕНЦИИ

09:30 – 10:00 Регистрация участников

10:00 – 10:05 Открытие конференции

10:05 – 12:30 Пленарное заседание

Секция 1 «Цифровые вызовы и социальная ответственность в отечественной повестке ESG» (заочный формат)

Секция 2 «Цифровые подходы в решении проблем экономического развития города» (заочный формат)

Секция 3 «Трансформация профессиональных навыков как один из факторов устойчивого экономического развития города» (заочный формат)

ОРГКОМИТЕТ

Гладилина Ирина Петровна, доктор педагогических наук, профессор кафедры финансового менеджмента и финансового права ГАОУ ВО «Московский городской университет управления Правительства Москвы имени Ю.М. Лужкова», **председатель оргкомитета**

Букина Анна Николаевна, начальник отделения мониторинга качества и государственной отчетности в сфере высшего образования ГАОУ ВО «Московский городской университет управления Правительства Москвы имени Ю.М Лужкова», заместитель **председателя оргкомитета**

Сергеева Светлана Александровна, доктор экономических наук, старший научный сотрудник сектора научно-исследовательских работ и проектов ГАОУ ВО «Московский городской университет управления Правительства Москвы имени Ю.М. Лужкова», **заместитель председателя оргкомитета**

Санталова Марианна Сергеевна, доктор экономических наук, профессор кафедры финансового менеджмента и финансового права ГАОУ ВО «Московский городской университет управления Правительства Москвы имени Ю.М. Лужкова», **член оргкомитета**

Свищева Екатерина Игоревна, кандидат юридических наук, доцент кафедры финансового менеджмента и финансового права ГАОУ ВО «Московский городской университет управления Правительства Москвы имени Ю.М. Лужкова», **член оргкомитета**

Соклакова Ирина Владимировна, кандидат экономических наук, доцент кафедры финансового менеджмента и финансового права ГАОУ ВО «Московский городской университет управления Правительства Москвы имени Ю.М. Лужкова», **член оргкомитета**

МОДЕРАТОР КОНФЕРЕНЦИИ

Гладилина Ирина Петровна, доктор педагогических наук, профессор кафедры финансового менеджмента и финансового права ГАОУ ВО «Московский городской университет управления Правительства Москвы имени Ю.М. Лужкова»

ОТКРЫТИЕ КОНФЕРЕНЦИИ

ПРИВЕТСТВИЕ УЧАСТНИКОВ КОНФЕРЕНЦИИ

10:00 – 10:10

Александров Алексей Анатольевич, кандидат исторических наук, доцент, проректор по высшему образованию и молодежной политике ГАОУ ВО «Московский городской университет управления Правительства Москвы имени Ю.М. Лужкова»

ДОКЛАДЫ

10:10 – 10:20

Гладилина Ирина Петровна, доктор педагогических наук, профессор кафедры финансового менеджмента и финансового права ГАОУ ВО «Московский городской университет управления Правительства Москвы имени Ю.М. Лужкова»

Доклад: Цифровые вызовы и социальная ответственность - тренды новой реальности

10:20 – 10:35

Бронников Алексей Михайлович, директор ГКУ «АЗ (КС) ДЗМ» Департамента здравоохранения города Москвы

Доклад: Цифровая трансформация в государственных закупках как драйвер экономического развития города

10:35 – 10:50

Свищева Екатерина Игоревна, кандидат юридических наук, директор правового блока ВЭБ РФ

Доклад: Актуальные аспекты правового регулирования корпоративной социальной ответственности

10:50 – 11:05

Леденева Юлия Юрьевна, начальник сектора научной информации и электронной библиотеки ГАОУ ВО «Московский городской университет управления Правительства Москвы имени Ю.М. Лужкова»

Доклад: Цифровая эволюция города: информационное пространство образования, науки и культуры

11:05 – 11:20

Шубина Ирина Владимировна, кандидат педагогических наук, доцент, проректор по научной работе и качеству образования НОУ ВО «Московский социально-педагогический институт»

Доклад: Цифровая компетентность будущего специалиста в образовательной среде вуза

11:20 – 11:35

Крупянская Наталья Львовна, директор АНО развития спорта «Красно-синее сообщество»

Доклад: Инклюзия – инвестиция в будущее для ВСЕХ

11:35 – 11:45

Сергеева Светлана Александровна, доктор экономических наук, старший научный сотрудник сектора научно-исследовательских работ и проектов ГАОУ ВО «Московский городской университет управления Правительства Москвы имени Ю.М. Лужкова»

Доклад: ESG – факторы долгосрочного развития в трансформации социальной ответственности государства и бизнеса

11:45 – 11:55

Баландина Надежда Германовна, кандидат экономических наук заместитель заведующего кафедрой финансового менеджмента и финансового права ГАОУ ВО «Московский городской университет управления Правительства Москвы имени Ю.М. Лужкова»

Доклад: Компетентностный портрет современного экономиста в условиях цифровизации

11:55 – 12:00

Подведение итогов пленарного заседания конференции

Гладилина Ирина Петровна, доктор педагогических наук, профессор кафедры финансового менеджмента и финансового права ГАОУ ВО «Московский городской университет управления Правительства Москвы имени Ю.М. Лужкова»

СЕКЦИОННЫЕ ЗАСЕДАНИЯ

СЕКЦИЯ 1

«ЦИФРОВЫЕ ВЫЗОВЫ И СОЦИАЛЬНАЯ ОТВЕТСТВЕННОСТЬ В ОТЕЧЕСТВЕННОЙ ПОВЕСТКЕ ESG»

Руководители секции:

Сергеева Светлана Александровна, доктор экономических наук, старший научный сотрудник сектора научно-исследовательских работ и проектов ГАОУ ВО «Московский городской университет управления Правительства Москвы имени Ю.М. Лужкова»

Кренёва Анастасия Александровна, студентка 3 курса аспирантуры ГАОУ ВО «Московский городской университет управления Правительства Москвы имени Ю.М. Лужкова»

- **Бабаева Юлия Григорьевна**, кандидат юридических наук, заместитель заведующего кафедрой юриспруденции ГАОУ ВО «Московский городской университет управления Правительства Москвы имени Ю.М. Лужкова»

  Доклад: Правовое регулирование миграционной политики как условие экономического развития города

- **Глебова Ирина Станиславовна**, кандидат экономических наук, заведующий кафедрой государственного и муниципального управления Института управления, экономики и финансов ФГАОУ ВО «Казанский (Приволжский) федеральный университет»

  Вавилова Татьяна Юрьевна, студентка магистратуры, направление подготовки «Государственная политика и управление» Института управления, экономики и финансов ФГАОУ ВО «Казанский (Приволжский) федеральный университет»

  Доклад: Анализ влияния процесса цифровизации на устойчивое развитие регионов

- **Завражин Анатолий Владимирович**, доктор исторических наук, доцент, ФГАОУ ВО «Российский государственный университет нефти и газа (НИУ) имени И.М. Губкина»

  Доклад: Социальная ответственность как основа обновления экономики государства в условиях цифровой трансформации

- **Исмаилов Исмаил Шапурович**, кандидат юридических наук, доцент Департамента международного и публичного права юридического факультета, заместитель председателя Совета молодых ученых Финансового университета при Правительстве Российской Федерации

  Доклад: Финансово-правовые основы введения экспериментальных правовых режимов

- **Брыкин Константин Игоревич**, кандидат юридических наук, доцент кафедры фундаментальной юриспруденции и международного права Российской академии адвокатуры и нотариата

  Доклад: Публично-правовое обеспечение деятельности кредитных организаций на территории новых субъектов Российской Федерации

- **Егорова Лариса Ивановна**, кандидат экономических наук, доцент, ФГБОУ ВО «Государственный университет просвещения»

  Доклад: Цифровое неравенство как фактор, препятствующий развитию городской среды

- **Горлов Виктор Владимирович**, доктор экономических наук, профессор кафедры финансового менеджмента и финансового права ГАОУ ВО «Московский городской университет управления Правительства Москвы имени Ю.М. Лужкова»

  Доклад: Перспективы развития деловой активности малого бизнеса

- **Булочникова Наталья Михайловна**, соискатель кафедры управления активами, ФГАОУ ВО «Московский государственный институт международных отношений (университет) Министерства иностранных дел Российской Федерации»

  Доклад: Цифровая трансформация социальных отношений: ключевые проблемы и пути их решения

- **Волков Алексей Павлович**, студент 2 курса аспирантуры ГАОУ ВО «Московский городской университет управления Правительства Москвы имени Ю.М. Лужкова»

  Доклад: Управленческие подходы к повышению эффективности и качества развития дорожного хозяйства города Москвы в условиях новых цифровых вызовов

- **Гуляев Виктор Александрович**, студент 2 курса аспирантуры ГАОУ ВО «Московский городской университет управления Правительства Москвы имени Ю.М. Лужкова»

  Доклад: Цифровые технологии как фактор повышения эффективности планирования, мониторинга и аудита государственных закупок

- **Данилов Станислав Юрьевич**, студент 2 курса аспирантуры ГАОУ ВО «Московский городской университет управления Правительства Москвы имени Ю.М. Лужкова»

  Доклад: Цифровое доверие как фактор развития безопасности государственного управления в новых реалиях

- **Наумова Татьяна Александровна**, студентка 2 курса аспирантуры ГАОУ ВО «Московский городской университет управления Правительства Москвы имени Ю.М. Лужкова»

  Доклад: Трансформация системы государственного управления в условиях новых цифровых вызовов

- **Андрейченко Анастасия Сергеевна**, студентка аспирантуры ФГБОУ ВО «Государственный университет просвещения»

  Доклад: Адаптация цифровой экономики в рамках социально-этнической общности

- **Востриков Денис Викторович**, студент аспирантуры ФГБОУ ВО «Государственный университет просвещения»

  Доклад: Активное вовлечение населения в процессы государственного управления

- **Попова Татьяна Сергеевна**, студентка аспирантуры ФГБОУ ВО «Государственный университет просвещения»

  Доклад: Социальная ответственность поставщиков подрядчиков, исполнителей при исполнении государственных контрактов как основополагающий критерий устойчивого развития города

- **Гулинский Артем Олегович**, студент аспирантуры ФГБОУ ВО «Государственный университет просвещения»

  Доклад: Цифровая трансформация закупок как механизм увеличения закупок у субъектов малого и среднего предпринимательства

СЕКЦИЯ 2

«ЦИФРОВЫЕ ПОДХОДЫ В РЕШЕНИИ ПРОБЛЕМ ЭКОНОМИЧЕСКОГО РАЗВИТИЯ ГОРОДА»

Руководители секции:

Санталова Марианна Сергеевна, доктор экономических наук, профессор кафедры финансового менеджмента и финансового права ГАОУ ВО «Московский городской университет управления Правительства Москвы имени Ю.М. Лужкова»

Лось Максим Сергеевич, студент 3 курса аспирантуры ГАОУ ВО «Московский городской университет управления Правительства Москвы имени Ю.М. Лужкова»

- **Демьянова Ольга Владимировна**, доктор экономических наук, профессор, заведующий кафедрой экономики производства Института управления, экономики и финансов ФГАОУ ВО «Казанский (Приволжский) федеральный университет»

  Доклад: Сервис-дизайн в решении проблем города

- **Трофимовская Алла Викторовна**, кандидат экономических наук, доцент, заведующий кафедрой государственного управления, менеджмента и закупок ФГБОУ ВО «Государственный университет просвещения»

  Доклад: Влияние социальных инноваций на региональное развитие

- **Пушкарева Полина Павловна**, студентка 2 курса аспирантуры ФГБОУ ВО «Московский государственный технический университет имени Н.Э. Баумана (национальный исследовательский университет)»

  Доклад: Цифровые платформы сегодня: экономическая эффективность

- **Билашенко Надежда Алексеевна**, студентка 2 курса аспирантуры ГАОУ ВО «Московский городской университет управления Правительства Москвы имени Ю.М. Лужкова»

  Доклад: Государственная поддержка предпринимательства 2023: опыт Москвы

- **Стадник Илья Викторович**, студент 2 курса аспирантуры ГАОУ ВО «Московский городской университет управления Правительства Москвы имени Ю.М. Лужкова»

  Доклад: Управленческие подходы к обеспечению устойчивости организации в условиях цифровой трансформации

- **Терновых Кирилл Дмитриевич**, студент 2 курса аспирантуры ГАОУ ВО «Московский городской университет управления Правительства Москвы имени Ю.М. Лужкова»

  Доклад: Новые управленческие подходы к применению энергоэффективных технологий в строительстве в условиях импортозамещения

- **Полинкевич Андрей Леонидович**, студент 3 курса аспирантуры ГАОУ ВО «Московский городской университет управления Правительства Москвы имени Ю.М. Лужкова»

  Доклад: Электронное голосование – новая ступень в развитии общества

- **Вершинина Юлия Михайловна**, студентка аспирантуры ФГБОУ ВО «Государственный университет просвещения»

  Доклад: Цифровое развитие системы закупок образовательной среды

- **Волкова Елена Николаевна**, студентка аспирантуры ФГБОУ ВО «Государственный университет просвещения»

  Доклад: Информационная безопасность в решении проблем экономического развития региона

- **Журавлева Светлана Николаевна**, студентка аспирантуры ФГБОУ ВО «Государственный университет просвещения»

  Доклад: Индекс IQ городов как показатель эффективности работы органов местного самоуправления

- **Щеглов Сергей Владимирович**, кандидат экономических наук, доцент кафедры государственного управления, менеджмента и государственных закупок ФГБОУ ВО «Государственный университет просвещения»

  Доклад: Краудсорсинговые технологии в государственном управлении

- **Назаров Антон Юрьевич**, студент аспирантуры ФГБОУ ВО «Государственный университет просвещения»

  Доклад: Целесообразность и возможность создания единого центра диспетчеризации крупнотоннажных грузовых потоков через сеть распределительных терминалов грузового каркаса города миллионника

СЕКЦИЯ 3

«ТРАНСФОРМАЦИЯ ПРОФЕССИОНАЛЬНЫХ НАВЫКОВ КАК ОДИН ИЗ ФАКТОРОВ УСТОЙЧИВОГО ЭКОНОМИЧЕСКОГО РАЗВИТИЯ ГОРОДА»

Руководители секции:

Гладилина Ирина Петровна, доктор педагогических наук, профессор кафедры финансового менеджмента и финансового права ГАОУ ВО «Московский городской университет управления Правительства Москвы имени Ю.М. Лужкова»

Айсин Данис Ильясович, студент 2 курса аспирантуры ГАОУ ВО «Московский городской университет управления Правительства Москвы имени Ю.М. Лужкова»

- **Пауткина Елизавета Игоревна**, кандидат социологических наук, доцент кафедры управления человеческими ресурсами Института управления, экономики и финансов ФГАОУ ВО «Казанский (Приволжский) федеральный университет»

  Юрьева Оксана Владимировна, студентка магистратуры Института управления, экономики и финансов ФГАОУ ВО «Казанский (Приволжский) федеральный университет»

  Доклад: Применение цифровых технологий найма и подбора в строительной организации

- **Карманов Михаил Владимирович**, доктор экономических наук, профессор ФГБОУ ВО «Российский экономический университет имени Г.В. Плеханова»

  Доклад: Статистическая информация в оценке факторов устойчивого экономического развития города

- **Талан Марина Владимировна**, кандидат психологических наук, доцент кафедры финансового менеджмента и финансового права ГАОУ ВО «Московский городской университет управления Правительства Москвы имени Ю.М. Лужкова»

  Доклад: Трансформация профессиональных навыков – ключевой тренд образовательных программ дополнительного профессионального образования

- **Владимирова Светлана Александровна**, кандидат экономических наук, доцент кафедры государственного управления и кадровой политики ГАОУ ВО «Московский городской университет управления Правительства Москвы имени Ю.М. Лужкова»

  Доклад: Цифровая трансформация рынка труда. Особенности коммуникации работника и работодателя

- **Холкина Наталья Александровна**, кандидат физико-математических наук, доцент кафедры финансового менеджмента и финансового права ГАОУ ВО «Московский городской университет управления Правительства Москвы имени Ю.М. Лужкова»

  Доклад: Математическое моделирование в профессиональной подготовке заказчиков как фактор эффективного решения задач устойчивого развития организации

- **Токарева Елизавета Сергеевна**, начальник отдела ГБУ «Аналитический центр»

  Доклад: Цифровые навыки в развитии профессиональных компетенций экспертов в области ценообразования

- **Айсин Данис Ильясович**, студент 2 курса аспирантуры ГАОУ ВО «Московский городской университет управления Правительства Москвы имени Ю.М. Лужкова»

  Доклад: Трансформация кадрового обеспечения экономики региона в современных социально – экономических условиях

- **Рудаков Евгений Игорьевич**, студент 2 курса аспирантуры ГАОУ ВО «Московский городской университет управления Правительства Москвы имени Ю.М. Лужкова»

  Доклад: Управление знаниями как фактор развития нематериальных активов организации в условиях цифровой трансформации

- **Филичев Илья Андреевич**, студент 2 курса аспирантуры ГАОУ ВО «Московский городской университет управления Правительства Москвы имени Ю.М. Лужкова»

  Доклад: Новые стратегии подготовки управленческих кадров

- **Климанова Татьяна Викторовна**, студент аспирантуры ФГБОУ ВО «Государственный университет просвещения»

  Доклад: Подходы органов местного самоуправления к выбору цифровых инструментов управления системой закупок для удовлетворения муниципальных нужд

- **Коваль Алексей Борисович**, студент магистратуры ФГБОУ ВО «Государственный университет просвещения»

  Доклад: Развитие системы быстрого питания в регионе как один из инструментов в решении экономических проблем

- **Тимошенко Алексей Борисович**, студент аспирантуры ФГБОУ ВО «Государственный университет просвещения»

  Доклад: Фокусировка на развитие территории как особенность российского бизнеса

ДЛЯ ЗАПИСИ

ДЛЯ ЗАПИСИ

ДЛЯ ЗАПИСИ

МГУУ Правительства Москвы

Сретенка, 28

тел. 8 (495) 957-75-75

mguu.ru

vk.com/mguu_ru