Университет Правительства Москвы

АССОЦИАЦИЯ ИСТОРИКОВ ПРАВА

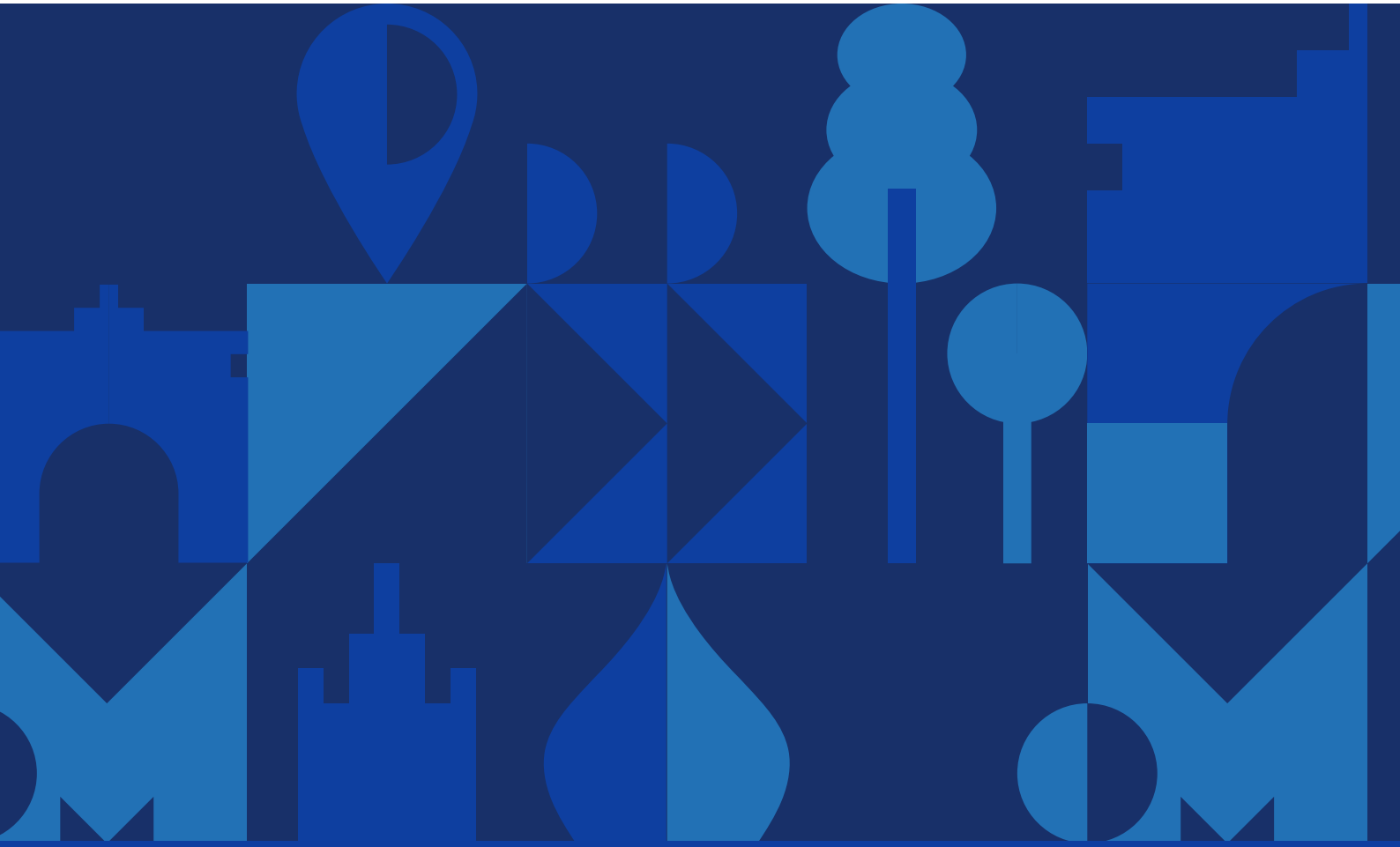

**МЕЖДУНАРОДНАЯ НАУЧНО-ПРАКТИЧЕСКАЯ КОНФЕРЕНЦИЯ**

# НРАВСТВЕННЫЕ ЦЕННОСТИ, ИСТОРИЧЕСКАЯ ТРАДИЦИЯ И НАУЧНАЯ ИСТИНА КАК ОСНОВЫ РАЗВИТИЯ ПРАВА

Университет Правительства Москвы

АССОЦИАЦИЯ ИСТОРИКОВ ПРАВА

**Место проведения**

ГАОУ ВО «Московский городской университет управления Правительства Москвы имени Ю. М. Лужкова»

**Дата проведения**

21-22 декабря 2023 года, 10.00-13.20

**Организаторы**

Кафедра юриспруденции ГАОУ ВО «Московский городской университет управления Правительства Москвы имени Ю.М. Лужкова» (Университет Правительства Москвы) при поддержке Общероссийской общественной организации «Ассоциация историков права»

**Информационные партнеры:**

научные журналы «Российская юстиция» и «Образование и право»

Современные глобальные трансформации, происходящие в мире, порождают негативные процессы, связанные с размыванием и утратой традиционных духовно-нравственных ценностей, деградацией морального состояния общества. Искажается историческая правда, предпринимаются попытки навязать молодому поколению ложные ценностные ориентиры. Данные тенденции могут привести к разрушению государства и социума, к нестабильности общественных отношений, росту преступности и терроризма. В данной ситуации особое значение приобретает право каждого государства защищать свои морально-нравственные ценности и традиции, свою историю и ее героические страницы. Реализация такого права связана с неуклонным соблюдением положений Конституции, соответствующим развитием законодательства, повышением защитной роли правовых норм. На конференции предполагается обсудить те возможности по защите морально-нравственных ценностей и исторической правды, которые есть у современного российского государства, а также существующие правовые механизмы их реализации.

## ВОПРОСЫ ДЛЯ ОБСУЖДЕНИЯ

- Нравственные основания российской правовой традиции
- Историческая память как основа правопорядка
- Развитие историко-юридических наук в контексте постижения и защиты научной истины
- Правовые способы защиты традиционных ценностей общества
- Будущее историко-правовой науки: проблематика и источники информации

## ПОРЯДОК РАБОТЫ КОНФЕРЕНЦИИ

**21 ДЕКАБРЯ 2023 ГОДА**

| | |
|---|---|
| 9:30 – 10:00<br>4 этаж, ауд. 417 | Регистрация участников |
| 10.00 – 10.05<br>4 этаж, ауд. 417 | Открытие конференции |
| 10.05 – 13.00<br>4 этаж, ауд. 417 | Пленарное заседание |
| 13.00 – 13.20<br>4 этаж, ауд. 417 | Подведение итогов работы |

## 22 ДЕКАБРЯ 2023 ГОДА

| | |
|---|---|
| 10.00 – 13.20<br>3 этаж, ауд. 316 | **Секция 1** «Личность и история: человек в системе историко-правового знания» |
| 10.00 – 13.20<br>3 этаж, ауд. 317 | **Секция 2** «Источники и институты права в контексте развития историко-правовой науки » |
| 10.00 – 13.20<br>3 этаж, ауд. 318 | **Секция 3** «Правовые способы защиты традиционных ценностей общества » |

**ОРГКОМИТЕТ**

**Александров Алексей Анатольевич**, кандидат исторических наук, доцент, проректор по высшему образованию и молодежной политике ГАОУ ВО «Московский городской университет управления Правительства Москвы имени Ю.М. Лужкова», член Ассоциации историков права, **председатель оргкомитета**

**Пашенцев Дмитрий Алексеевич**, доктор юридических наук, профессор, Заслуженный работник высшей школы РФ, профессор кафедры юриспруденции Московского городского университета управления Правительства Москвы имени Ю.М. Лужкова, председатель Президиума Ассоциации историков права, **член оргкомитета**

**Дорская Александра Андреевна**, доктор юридических наук, профессор, заместитель директора по научной работе, заведующая кафедрой общетеоретических правовых дисциплин Северо-Западного филиала Российского государственного университета правосудия, заместитель председателя президиума Ассоциации историков права, **член оргкомитета**

**Горбулина Ольга Викторовна**, директор Управления международного сотрудничества, **член оргкомитета**

**Модераторы:**

**Пашенцев Дмитрий Алексеевич**, доктор юридических наук, профессор, Заслуженный работник высшей школы РФ, профессор кафедры юриспруденции Московского городского университета управления Правительства Москвы имени Ю. М. Лужкова, председатель Президиума Ассоциации историков права

**Дорская Александра Андреевна**, доктор юридических наук, профессор, заместитель директора по научной работе, заведующая кафедрой общетеоретических правовых дисциплин Северо-Западного филиала Российского государственного университета правосудия, заместитель председателя президиума Ассоциации историков права

**Бабаева Юлия Григорьевна**, кандидат юридических наук, заместитель заведующего кафедры юриспруденции Московского городского университета управления Правительства Москвы имени Ю.М. Лужкова

**Координатор:**

**Исраелян Валентин Борисович**, кандидат юридических наук, доцент, доцент кафедры юриспруденции Московского городского университета управления Правительства Москвы имени Ю. М. Лужкова

## 21 ДЕКАБРЯ 2023 ГОДА

**ОТКРЫТИЕ КОНФЕРЕНЦИИ.**

**ПРИВЕТСТВИЕ УЧАСТНИКОВ КОНФЕРЕНЦИИ**

**Александров Алексей Анатольевич**, кандидат исторических наук, доцент, проректор по высшему образованию и молодежной политике ГАОУ ВО «Московский городской университет управления Правительства Москвы имени Ю.М. Лужкова»

## ПЛЕНАРНОЕ ЗАСЕДАНИЕ

## ДОКЛАДЫ

**Пашенцев Дмитрий Алексеевич**, доктор юридических наук, профессор, Заслуженный работник высшей школы РФ, профессор кафедры юриспруденции Московского городского университета управления Правительства Москвы имени Ю.М. Лужкова, председатель Президиума Ассоциации историков права

**Доклад: Российская правовая традиция: от исторических ценностей к новациям постмодерна**

**Александров Алексей Анатольевич**, кандидат исторических наук, доцент, проректор по высшему образованию и молодежной политике ГАОУ ВО «Московский городской университет управления Правительства Москвы имени Ю.М. Лужкова», член Ассоциации историков права

**Доклад: Соотношение принципов морали и права в доктрине правосудия М.М. Сперанского**

**Рыбаков Олег Юрьевич**, доктор юридических наук, доктор философских наук, профессор, заведующий кафедрой философии и социологии Московского государственного юридического университета имени О.Е. Кутафина

**Доклад: Нравственные ценности и право, как ценность в условиях современных технологических трансформаций**

**Бабаева Юлия Григорьевна**, кандидат юридических наук, заместитель заведующего кафедры юриспруденции Московского городского университета управления Правительства Москвы имени Ю.М. Лужкова, член Ассоциации историков права

**Доклад: Единая система публичной власти как традиция российской государственности**

**Дорская Александра Андреевна**, доктор юридических наук, профессор, заместитель директора по научной работе, заведующая кафедрой общетеоретических правовых дисциплин Северо-Западного филиала Российского государственного университета правосудия, заместитель председателя президиума Ассоциации историков права

**Доклад: Правовые традиции России в условиях современных социальных трансформации**

**Михайлова Наталья Владимировна**, доктор юридических наук, профессор, Заслуженный работник высшей школы, профессор кафедры истории государства и права Московского университета МВД России им. В.Я. Кикотя, член Ассоциации историков права

**Доклад: Традиционные ценности в механизме социального регулирования отношений в российском обществе: историко-правовой аспект**

**Муратаев Серикбек Алпамисович**, кандидат юридических наук, доцент кафедры Конституционного права Ташкентского государственного юридического университета, международный эксперт по верховенству права (Республика Таджикистан)

**Доклад: Проблемы определения принадлежности правовому семейству права Узбекистана: прошлое и будущее**

**Грахоцкий Александр Павлович**, кандидат юридических наук, доцент кафедры теории и истории государства и права Гомельского государственного университета им. Ф. Скорины (Республика Беларусь)

**Доклад: Попытки фальсификации истории второй мировой войны в ФРГ в 1950-1960-ые годы (по материалам судебных процессов против нацистских преступников)**

**Туманова Анастасия Сергеевна**, доктор исторических наук, доктор юридических наук, профессор, профессор Школы исторических наук Факультета гуманитарных наук Национального исследовательского университета «Высшая школа экономики», член Ассоциации историков права

**Доклад: Ценностный подход к праву российских философов права рубежа XIX-XX вв.**

**Исраелян Валентин Борисович**, кандидат юридических наук, доцент, доцент кафедры юриспруденции Московского городского университета управления Правительства Москвы имени Ю. М. Лужкова, член Ассоциации историков права

**Доклад: Психолого-правовой анализ формирования нравственности в обществе и поддержания ее должного уровня**

## 22 ДЕКАБРЯ 2023 ГОДА

**СЕКЦИОННЫЕ ЗАСЕДАНИЯ**

**СЕКЦИЯ 1**

**«ЛИЧНОСТЬ И ИСТОРИЯ: ЧЕЛОВЕК В СИСТЕМЕ ИСТОРИКО-ПРАВОВОГО ЗНАНИЯ»**

**(аудитория 316)**

**Руководитель секции:**

**Пашенцев Дмитрий Алексеевич**, доктор юридических наук, профессор, Заслуженный работник высшей школы РФ, профессор кафедры юриспруденции Московского городского университета управления Правительства Москвы имени Ю.М. Лужкова, председатель Президиума Ассоциации историков права

**Бабаева Юлия Григорьевна**, кандидат юридических наук, заместитель заведующего кафедры юриспруденции Московского городского университета управления Правительства Москвы имени Ю.М. Лужкова, член Ассоциации историков права

1 **Гаспарян Лилиа Арсеновна** студент 1 курса направления подготовки Юриспруденция, направленность (профиль) «Правовое регулирование государственного управления» (Университет Правительства Москвы)

**Доклад: П.А. Столыпин: историческая память как основа правопорядка**

Научный руководитель: Милованова Лада Вячеславовна, кандидат юридических наук, доцент кафедры юриспруденции Университета Правительства Москвы

2 **Лицкан Екатерина Федоровна** магистрант 1 курса направления подготовки Юриспруденции, направленность (профиль) «Правовое обеспечение управления городом» (Университет Правительства Москвы)

**Доклад: Историческая правда, как невещественное богатство Российской Федерации**

Научный руководитель: Израелян Валентин Борисович, кандидат юридических наук, доцент кафедры юриспруденции Университета Правительства Москвы

3 **Сюзева Софья Максимовна** магистрант 1 курса направления подготовки Юриспруденции, направленность (профиль) «Правовое обеспечение управления городом» (Университет Правительства Москвы)

**Доклад: Историко-теоретический анализ обоснованности защиты и сохранности национальных ценностей в Российской Федерации**

Научный руководитель: Израелян Валентин Борисович, кандидат юридических наук, доцент кафедры юриспруденции Университета Правительства Москвы

4 **Бордос Илья Романович** студент 2 курса направления подготовки Юриспруденция, направленность (профиль) «Правовое регулирование государственного управления» (Университет Правительства Москвы)

**Доклад: Историческая память как основа правопорядка**

Научный руководитель: Израелян Валентин Борисович, кандидат юридических наук, доцент кафедры юриспруденции Университета Правительства Москвы

5 **Лисицин Илья Сергеевич, Щуров Данила Игоревич** студенты 2 курса направления подготовки Юриспруденция, направленность (профиль) «Правовое регулирование государственного управления» (Университет Правительства Москвы)

**Доклад: Нравственный выбор российских релокантов: морально-правовой аспект**

Научный руководитель: Израелян Валентин Борисович, кандидат юридических наук, доцент кафедры юриспруденции Университета Правительства Москвы

**6** **Воробченко Иван Андреевич** студент 2 курса направления подготовки Юриспруденция, направленность (профиль) «Правовое регулирование гражданско-правовых отношений» (Университет Правительства Москвы)

**Доклад: Подвиг советского народа в Великой Отечественной войне как основа современного международного правопорядка**

Научный руководитель: Израелян Валентин Борисович, кандидат юридических наук, доцент кафедры юриспруденции Университета Правительства Москвы

**7** **Федорова Виктория Олеговна, Айнуллина Камилла Камилевна** студенты 3 курса направления подготовки Юриспруденция, направленность (профиль) «Правовое регулирование деятельности органов государственной власти» (Университет Правительства Москвы)

**Доклад: Мемориальные законы как источник правопорядка**

Научный руководитель: Савина Виктория Сергеевна, доктор юридических наук, профессор кафедры юриспруденции Университета Правительства Москвы

**8** **Ильина Елизавета Юрьевна** студент 4 курса направления подготовки Юриспруденция, направленность (профиль) «Правовое регулирование деятельности органов государственной власти» (Университет Правительства Москвы)

**Доклад: Инновации и нравственность: морально-правовой аспект взаимодействия**

Научный руководитель: Израелян Валентин Борисович, кандидат юридических наук, доцент кафедры юриспруденции Университета Правительства Москвы

**9** **Куковенко Руслан Эльдарович** студент 4 курса направления подготовки Юриспруденция, направленность (профиль) «Правовое регулирование деятельности органов государственной власти» (Университет Правительства Москвы)

**Доклад: Значение нравственных ценностей и исторических традиций, как основ правового регулирования в развитии внутреннего туризма (на примере города Москвы)**

Научный руководитель: Израелян Валентин Борисович, кандидат юридических наук, доцент кафедры юриспруденции Университета Правительства Москвы

**10** **Новиков Константин Дмитриевич** студент 4 курса направления подготовки Юриспруденция, направленность (профиль) «Правовое регулирование гражданско-правовых отношений» (Университет Правительства Москвы)

**Доклад: Историческое развитие института гражданско-правовой ответственности публичных субъектов**

Научный руководитель: Израелян Валентин Борисович, кандидат юридических наук, доцент кафедры юриспруденции Университета Правительства Москвы

**11** **Бакунина Екатерина Валерьевна, Васильчева Анна Денисовна** студенты 1 курса направления подготовки Юриспруденция, направленность (профиль) «Международное право и сравнительное правоведение» Российской академии народного хозяйства и государственной службы при Президенте Российской Федерации (РАНХиГС)

**Доклад: Защита прав российских соотечественников за рубежом: историческая память как основа правопорядка**

Научный руководитель: Милованова Лада Вячеславовна, кандидат юридических наук, доцент кафедры юриспруденции Университета Правительства Москвы

**12** **Куксина Алина Руслановна, Литвинова Виктория Олеговна** студенты 1 курса направления подготовки Юриспруденция, направленность (профиль) «Международное право и сравнительное правоведение» Российской академии народного хозяйства и государственной службы при Президенте Российской Федерации (РАНХиГС)

**Доклад: Мораторий на применение смертной казни в России: нравственные основания российской правовой традиции**

Научный руководитель: Милованова Лада Вячеславовна, кандидат юридических наук, доцент кафедры юриспруденции Университета Правительства Москвы

**13** **Григорян Аревик Сергеевна, Хаджаев Даниял Гасангусейнович** студенты 1 курса направления подготовки Юриспруденция, направленность (профиль) «Международное право и сравнительное правоведение» Российской академии народного хозяйства и государственной службы при Президенте Российской Федерации (РАНХиГС)

**Доклад: Ратификация конвенции о правах инвалидов: нравственные основания современной российской правовой традиции**

Научный руководитель: Милованова Лада Вячеславовна, кандидат юридических наук, доцент кафедры юриспруденции Университета Правительства Москвы

**14** **Бирюков Антон Андреевич, Хациев Авлур Арзуевич** студенты 1 курса направления подготовки Государственное и муниципальное управление, направленность (профиль) «Управление территориальным развитием» Российской академии народного хозяйства и государственной службы при Президенте Российской Федерации (РАНХиГС)

**Доклад: Право на доступ к культурным ценностям в Российской Федерации: историческая память как основа правопорядка**

Научный руководитель: Милованова Лада Вячеславовна, кандидат юридических наук, доцент кафедры юриспруденции Университета Правительства Москвы

**15** **Терехов Артур Николаевич** студент 1 курса направления подготовки Государственное и муниципальное управление, направленность (профиль) «Управление территориальным развитием» Российской академии народного хозяйства и государственной службы при Президенте Российской Федерации (РАНХиГС)

**Доклад: Особенности правового статуса субъектов предпринимательской деятельности: современная правовая действительность**

Научный руководитель: Милованова Лада Вячеславовна, кандидат юридических наук, доцент кафедры юриспруденции Университета Правительства Москвы

## СЕКЦИЯ 2

**«ИСТОЧНИКИ И ИНСТИТУТЫ ПРАВА В КОНТЕКСТЕ РАЗВИТИЯ ИСТОРИКО-ПРАВОВОЙ НАУКИ»**

**(аудитория 317)**

**Руководитель секции:**

**Исраелян Валентин Борисович**, кандидат юридических наук, доцент, доцент кафедры юриспруденции Московского городского университета управления Правительства Москвы имени Ю. М. Лужкова, член Ассоциации историков права

**Милованова Лада Вячеславовна**, доцент кафедры юриспруденции Московского городского университета управления Правительства Москвы имени Ю.М. Лужкова, кандидат юридических наук

**1** **Дударев Арсений Валерьевич** студент 1 курса направления подготовки Юриспруденция, направленность (профиль) «Правовое регулирование государственного управления» (Университет Правительства Москвы)

**Доклад: Система здравоохранения в Российской Федерации: современный традиционный правовой взгляд**

Научный руководитель: Милованова Лада Вячеславовна, кандидат юридических наук, доцент кафедры юриспруденции Университета Правительства Москвы

**2** **Третьякова Анастасия Александровна** студент 1 курса направления подготовки Юриспруденция, направленность (профиль) «Правовое регулирование государственного управления» (Университет Правительства Москвы)

**Доклад: Российская модель местного самоуправления: в контексте развития историко-правовой науки**

Научный руководитель: Милованова Лада Вячеславовна, кандидат юридических наук, доцент кафедры юриспруденции Университета Правительства Москвы

**3** **Окань Артем Денисович** студент 1 курса направления подготовки Юриспруденция, направленность (профиль) «Правовое регулирование государственного управления» (Университет Правительства Москвы)

**Доклад: Федеральные округа в государственно-территориальном устройстве России: традиционный правовой подход**

Научный руководитель: Милованова Лада Вячеславовна, кандидат юридических наук, доцент кафедры юриспруденции Университета Правительства Москвы

**4** **Жирнякова Ирина Александровна** студент 1 курса направление подготовки Юриспруденция, направленность (профиль) «Правовое регулирование гражданско-правовых отношений» (Университет Правительства Москвы)

**Доклад: Институт амнистии: нравственные основания российской правовой традиции.**

Научный руководитель: Милованова Лада Вячеславовна, кандидат юридических наук, доцент кафедры юриспруденции Университета Правительства Москвы

**5** **Хомидова Дилфуза Мукимхоновна** студент 1 курса направления подготовки Юриспруденция, направленность (профиль) «Правовое регулирование гражданско-правовых отношений» (Университет Правительства Москвы)

**Доклад: Российское гражданство: современный традиционный взгляд**

Научный руководитель: Милованова Лада Вячеславовна, кандидат юридических наук, доцент кафедры юриспруденции Университета Правительства Москвы

**6** **Мурзаматова Алина Бахрамовна, Симонова Анна Павловна** студенты 1 курса направления подготовки Юриспруденция, направленность (профиль) «Правовое регулирование гражданско-правовых отношений» (Университет Правительства Москвы)

**Доклад: Семья как одна из основных традиционных ценностей российского общества**

Научный руководитель: Милованова Лада Вячеславовна, кандидат юридических наук, доцент кафедры юриспруденции Университета Правительства Москвы

**7** **Устинова Кристина Игоревна** студент 2 курса направления подготовки Юриспруденция, направленность (профиль) «Правовое регулирование гражданско-правовых отношений» (Университет Правительства Москвы)

**Доклад: Влияние цифровизации на традиционные ценности общества**

Научный руководитель: Исраелян Валентин Борисович, кандидат юридических наук, доцент кафедры юриспруденции Университета Правительства Москвы

**8** **Филатова Елизавета Сергеевна** студент 2 курса направления подготовки Юриспруденция, направленность (профиль) «Правовое регулирование гражданско-правовых отношений» (Университет Правительства Москвы)

**Доклад: Отражение религиозных норм в современном законодательстве.**

Научный руководитель: Пашенцев Дмитрий Алексеевич, доктор юридических наук, профессор кафедры юриспруденции Университета Правительства Москвы

**9** **Галкин Владимир Алексеевич** студент 4 курса направления подготовки Юриспруденция, направленность (профиль) «Правовое регулирование деятельности органов государственной власти» (Университет Правительства Москвы)

**Доклад: Традиционные ценности Российской Федерации как основа юридической техники подготовки нормативных правовых актов**

Научный руководитель: Исраелян Валентин Борисович, кандидат юридических наук, доцент кафедры юриспруденции Университета Правительства Москвы

**10** **Гриценко Ян Александрович** студент 4 курса направления подготовки Юриспруденция, направленность (профиль) «Правовое регулирование деятельности органов государственной власти» (Университет Правительства Москвы)

**Доклад: Правовое регулирование внедрения зеленых цифровых технологий путем защиты традиционных ценностей общества**

Научный руководитель: Исраелян Валентин Борисович, доцент кафедры юриспруденции, кандидат юридических наук Университета Правительства Москвы

**11** **Митрохина Арина Владимировна** студент 1 курса направления подготовки Управление персоналом, направленность (профиль) «Управление персоналом организации государственной службы» Российской академии народного хозяйства и государственной службы при Президенте Российской Федерации (РАНХиГС)

**Доклад: Коренные малочисленные народы: нравственные основания российской правовой традиции**

Научный руководитель: Милованова Лада Вячеславовна, кандидат юридических наук, доцент кафедры юриспруденции Университета Правительства Москвы

**12** **Чекулаева Дарья Васильевна** студент 1 курса направления подготовки Управление персоналом, направленность (профиль) «Управление персоналом организации государственной службы» Российской академии народного хозяйства и государственной службы при Президенте Российской Федерации (РАНХиГС)

**Доклад: Многодетная семья: нравственные основания российской правовой традиции**

Научный руководитель: Милованова Лада Вячеславовна, кандидат юридических наук, доцент кафедры юриспруденции Университета Правительства Москвы

**13** **Степанов Артем Сергеевич** студент 1 курса направления подготовки Юриспруденция, направленность (профиль) «Международное право и сравнительное правоведение» Российской академии народного хозяйства и государственной службы при Президенте Российской Федерации (РАНХиГС)

**Доклад: Международное сотрудничество государств в сфере противодействия экстремизму: нравственные основания современной российской правовой традиции**

Научный руководитель: Милованова Лада Вячеславовна, кандидат юридических наук, доцент кафедры юриспруденции Университета Правительства Москвы

**14** **Горбунов Александр Игоревич; Нагих Мария Александровн** студенты 1 курса направления подготовки Государственное и муниципальное управление, направленность (профиль) «Управление территориальным развитием» Российской академии народного хозяйства и государственной службы при Президенте Российской Федерации (РАНХиГС)

**Доклад: Предпринимательская деятельность в России: историко-правовой аспект**

Научный руководитель: Милованова Лада Вячеславовна, кандидат юридических наук, доцент кафедры юриспруденции Университета Правительства Москвы

**15** **Макаренко Надежда Васильевна; Новинькова Анастасия Эдуардовна** студенты 1 курса направления подготовки Государственное и муниципальное управление, направленность (профиль) «Управление территориальным развитием» Российской академии народного хозяйства и государственной службы при Президенте Российской Федерации (РАНХиГС)

**Доклад: Институт семьи: историко-правовой аспект**

Научный руководитель: Милованова Лада Вячеславовна, кандидат юридических наук, доцент кафедры юриспруденции Университета Правительства Москвы

## СЕКЦИЯ 3

**«ПРАВОВЫЕ СПОСОБЫ ЗАЩИТЫ ТРАДИЦИОННЫХ ЦЕННОСТЕЙ ОБЩЕСТВА»**

**(аудитория 318)**

**Руководитель секции:**

**Чихладзе Леван Теймуразович**, профессор кафедры юриспруденции Московского городского университета управления Правительства Москвы имени Ю.М. Лужкова, доктор юридических наук

**Ганина Ольга Юрьевна**, доцент кафедры юриспруденции Московского городского университета управления Правительства Москвы имени Ю.М. Лужкова, кандидат юридических наук

**1** **Крылов Павел Андреевич** студент 1 курса направления подготовки Юриспруденция, направленность (профиль) «Правовое регулирование государственного управления» (Университет Правительства Москвы)

**Доклад: Применение электронного голосования и технологии избирательного блокчейна в России: новые подходы в рамках традиционных ценностей**

Научный руководитель: Милованова Лада Вячеславовна, кандидат юридических наук, доцент кафедры юриспруденции Университета Правительства Москвы

**2** **Жеглова Валерия Сергеевна, Камалетдинова Камила Руслановна** студенты 1 курса направления подготовки Юриспруденция, направленность (профиль) «Правовое регулирование гражданско-правовых отношений» (Университет Правительства Москвы)

**Доклад: Социальное обеспечение детей, оставшихся без попечения родителей: нравственные основания российской правовой традиции**

Научный руководитель: Милованова Лада Вячеславовна, кандидат юридических наук, доцент кафедры юриспруденции Университета Правительства Москвы

3 **Селютина Алина Андреевна** студент 1 курса направления подготовки Юриспруденция, направленность (профиль) «Правовое регулирование гражданско-правовых отношений» (Университет Правительства Москвы)

**Доклад: Право граждан на охрану здоровья: правовые способы защиты традиционных ценностей**

Научный руководитель: Милованова Лада Вячеславовна, кандидат юридических наук, доцент кафедры юриспруденции Университета Правительства Москвы

4 **Дьякова Светлана Викторовна** студент 1 курса направления подготовки Юриспруденция, направленность (профиль) «Правовое регулирование гражданско-правовых отношений» (Университет Правительства Москвы)

**Доклад: Государственное регулирование деятельности малого предпринимательства в Российской Федерации: правовые механизмы защиты современных ценностей**

Научный руководитель: Милованова Лада Вячеславовна, кандидат юридических наук, доцент кафедры юриспруденции Университета Правительства Москвы

5 **Архипов Лев Михайлович** студент 1 курса направления подготовки Международные отношения, направленность (профиль) «Международные и внешнеэкономические связи» (Университет Правительства Москвы)

**Доклад: Право избирать и быть избранным в российских политических реалиях: современный традиционный подход**

Научный руководитель: Милованова Лада Вячеславовна, кандидат юридических наук, доцент кафедры юриспруденции Университета Правительства Москвы

6 **Мурин Павел Сергеевич** магистрант 1 курса направления подготовки Юриспруденции, направленность (профиль) «Правовое обеспечение управления городом» (Университет Правительства Москвы)

**Доклад: Нравственные ценности и проблемы миграционного регулирования в Российской Федерации: взаимное влияние и последствия**

Научный руководитель: Исраелян Валентин Борисович, кандидат юридических наук, доцент кафедры юриспруденции Университета Правительства Москвы

**7** **Ахметшин Вадим Азаматович** студент 2 курса направления подготовки Юриспруденция, направленность (профиль) «Правовое регулирование государственного управления» (Университет Правительства Москвы)

**Доклад: Правовые способы защиты традиционных ценностей общества**

Научный руководитель: Израелян Валентин Борисович, кандидат юридических наук, доцент кафедры юриспруденции Университета Правительства Москвы

**8** **Чернов Илья Борисович** студент 4 курса направления подготовки Юриспруденция, направленность (профиль) «Правовое регулирование гражданско-правовых отношений» (Университет Правительства Москвы)

**Доклад: Внедрение цифрового рубля в контексте развития российского законодательства: перспективы и тенденции**

Научный руководитель: Израелян Валентин Борисович, доцент кафедры юриспруденции, кандидат юридических наук

**9** **Голубенко Мария Дмитриевна** студент 1 курса направления подготовки Управление персоналом, направленность (профиль) «Управление персоналом организации государственной службы» Российской академии народного хозяйства и государственной службы при Президенте Российской Федерации (РАНХиГС)

**Доклад: Предпринимательство в России: правовые способы защиты традиционных ценностей в современном обществе**

Научный руководитель: Милованова Лада Вячеславовна, кандидат юридических наук, доцент кафедры юриспруденции Университета Правительства Москвы

**10** **Спириденко Валерия Андреевна** студент 1 курса направления подготовки Управление персоналом, направленность (профиль) «Управление персоналом организации государственной службы» Российской академии народного хозяйства и государственной службы при Президенте Российской Федерации (РАНХиГС)

**Доклад: Культурные права человека и гражданина: правовые механизмы защиты традиционных ценностей в российском обществе.**

Научный руководитель: Милованова Лада Вячеславовна, кандидат юридических наук, доцент кафедры юриспруденции Университета Правительства Москвы

**11** **Бектемирова Арина Дамировна, Панова Виктория Петровна** студенты 1 курса направления подготовки Юриспруденция, направленность (профиль) «Международное право и сравнительное правоведение» Российской академии народного хозяйства и государственной службы при Президенте Российской Федерации (РАНХиГС)

**Доклад: Конституция Российской Федерации и международное право: новая модель взаимодействия (правовые способы защиты традиционных ценностей российского общества)**

Научный руководитель: Милованова Лада Вячеславовна, кандидат юридических наук, доцент кафедры юриспруденции Университета Правительства Москвы

**12** **Бочарова Алина Алексеевна, Тропина Екатерина Денисовна** студенты 1 курса направления подготовки Юриспруденция, направленность (профиль) «Международное право и сравнительное правоведение» Российской академии народного хозяйства и государственной службы при Президенте Российской Федерации (РАНХиГС)

**Доклад: Молодежная политика организации объединенных наций на примере модели ООН: (правовые способы защиты традиционных ценностей российского общества)**

Научный руководитель: Милованова Лада Вячеславовна, кандидат юридических наук, доцент кафедры юриспруденции Университета Правительства Москвы

**13** **Виноградов Савелий Александрович** студент 1 курса направления подготовки Юриспруденция, направленность (профиль) «Международное право и сравнительное правоведение» Российской академии народного хозяйства и государственной службы при Президенте Российской Федерации (РАНХиГС)

**Доклад: Защита прав человека в непризнанных государствах: традиционный правовой взгляд в современных условиях**

Научный руководитель: Милованова Лада Вячеславовна, кандидат юридических наук, доцент кафедры юриспруденции Университета Правительства Москвы

## 14 Алимханов Рамзи Сарварович; Духов Прохор Алексеевич

студенты 1 курса направления подготовки Государственное и муниципальное управление, направленность (профиль) «Управление территориальным развитием» Российской академии народного хозяйства и государственной службы при Президенте Российской Федерации (РАНХиГС)

**Доклад: Право граждан Российской Федерации участвовать в управлении делами государства как непосредственно, так и через своих представителей: (правовые способы защиты традиционных ценностей российского общества)**

Научный руководитель: Милованова Лада Вячеславовна, кандидат юридических наук, доцент кафедры юриспруденции Университета Правительства Москвы

## 15 Кузина Арина Анатольевна; Ужахова Марета Исраиловна

студенты 1 курса направления подготовки Государственное и муниципальное управление, направленность (профиль) «Управление территориальным развитием» Российской академии народного хозяйства и государственной службы при Президенте Российской Федерации (РАНХиГС)

**Доклад: Конституционная реформа 2020 года: новый традиционный подход**

Научный руководитель: Милованова Лада Вячеславовна, кандидат юридических наук, доцент кафедры юриспруденции Университета Правительства Москвы

## ДЛЯ ЗАПИСИ

МГУУ Правительства Москвы

Сретенка, 28

тел. 8 (495) 957-75-75

mguu.ru

vk.com/mguu_ru